



1

Água Azul do Norte - PA



MINISTÉRIO DA EDUCAÇÃO

FUNDO NACIONAL DE DESENVOLVIMENTO DA EDUCAÇÃO

Acompanhamento

Processo Nº 23400.002352/2019-19 / Visualizar Termo Q 202000507-6
 ADITIVO DE TERMO DE COMPROMISSO PAR Nº 202000507-6

EXTRATO DE EXECUÇÃO DO PLANO DE AÇÕES ARTICULADAS - PAR IDENTIFICAÇÃO DO ENTE FEDERADO							
01 - PROGRAMA(S) PLANO DE AÇÕES ARTICULADAS						02 - EXERCÍCIO 2019	
03 - Nº PROCESSO 23400.002352/2019-19							
04 - NOME DA PREFEITURA PM AGUA AZUL NORTE							
06 - ENDEREÇO AVENIDA LAGO AZUL, SN 0 - CENTRO						05 - N.º DO CNPJ 34.671.057/0001-34	
07 - MUNICÍPIO ÁGUA AZUL DO NORTE						08 - UF PA	
09 - NOME RENAN LOPES SOUTO						10 - CPF 178.209.282-04	
Nenhum registro encontrado							
IDENTIFICAÇÃO E DELIMITAÇÃO DAS AÇÕES FINANCIADAS							
ITEM	ETAPA	ITENS	UNIDADE	ANO	QUANTIDADE	PREÇO UNITÁRIO	TOTAL
CONJUNTO ALUNO / CJA-05-MDF (PARA ALUNOS COM ALTURA ENTRE 1,46M E 1,76M)	ENSINO FUNDAMENTAL	CONJUNTO(S)		2019	1254	R\$ 250,60	R\$ 314.252,40
CONJUNTO ALUNO / CJA-06-MDF (PARA ALUNOS COM ALTURA ENTRE 1,59M E 1,88M)	ENSINO FUNDAMENTAL	CONJUNTO(S)		2019	72	R\$ 267,00	R\$ 19.224,00
CONJUNTO PROFESSOR / CJP-01	ENSINO FUNDAMENTAL	CONJUNTO(S)		2019	49	R\$ 370,00	R\$ 18.130,00
TOTAL GERAL					1375	R\$ 887,60	R\$ 351.606,40
INICIATIVA			EMPENHOS				
14 - ADQUIRIR MOBILIÁRIOS DE SALA DE AULA;			Data: 29/01/2021 - 15:44:07 Última Acesso 23/02/2021				
11 - CRONOGRAMA DE EXECUÇÃO FÍSICO-FINANCEIRO			2019NE653218 R\$ 351.606,40				
DATA INICIAL: 15/01/2020			DATA FINAL: 31/08/2021				
12 - ETAPAS OU FASES (SE HOVER)							

(*) ITEM A SER ADQUIRIDO POR ADESAO à ATA DE REGISTRO DE PREÇOS DO FNDE

Termo com vigência até 31/08/2021 .

As demais cláusulas permanecem inalteradas.

Brasília/DF, 21 de DEZEMBRO de 2020.



MINISTÉRIO DA EDUCAÇÃO

JUSTIFICATIVA PARA USO DO RECURSO LICITADO NO TERMO DE COMPROMISSO DO PAR.

Venho à presença de Vossa Senhoria informar o número do Termo de Compromisso **(202000507-6 PAR)**, para ser licitado o recurso para compra dos itens em anexo no processo licitado. Porém precisamos da continuidade nos trabalhos alimentando o próprio sistema.

Sendo o que contam para o momento e certo de poder contar com a vossa colaboração, desde já agradeço.

Atenciosamente



Gilberto da Costa Veloso
Secretário de Educação
Decreto Nº 014/2021

Gilberto da Costa Veloso
Secretário Municipal de Educação
Portaria nº014/2021GPMAA Janeiro de 2021.



Estado do Pará
GOVERNO MUNICIPAL DE ÁGUA AZUL DO NORTE
FUNDO MUNICIPAL DE EDUCAÇÃO



DESPACHO

Ao(s) setor(es) competente(s) para providenciar pesquisas de preços e prévia manifestação sobre a existência de recursos orçamentários para cobertura das despesas, com vistas à deflagração de procedimento licitatório para Registro de preços para futura e eventual aquisição de Mobiliários Escolares, constituídos de conjunto aluno, mesa acessível e conjunto professor, em atendimento da rede pública de ensino fundamental do Município de Água Azul do Norte - PA., de acordo com as especificações, quantidades estimadas e condições constantes no Termo de Referência - Anexo I, PAR N° 202000507-6,(repetição do objeto).

ÁGUA AZUL DO NORTE - PA, 22 de Novembro de 2021

GILBERTO DA COSTA VELOSO
SECRETÁRIO MUNICIPAL DE EDUCAÇÃO

PREFEITURA

PE nº 10/2017 - Mobiliário Escolar

Item 11 – CJA 05 (Modelo 1 - MDF / MDP)

Valor registrado: R\$ 250,60 (cada conjunto) – vigência: 05/01/2019

Empresa registrada (fornecedor): Maqmóveis Indústria e Comércio de Móveis LTDA CNPJ n.º: 54.826.367/0005-11

CJA-05 – Conjunto para aluno tamanho 5, sendo a altura do aluno compreendida entre 1,46 e 1,76 m (Conjunto “Verde”), conforme gravação impressa por tampografia na estrutura da mesa e no encosto da cadeira:

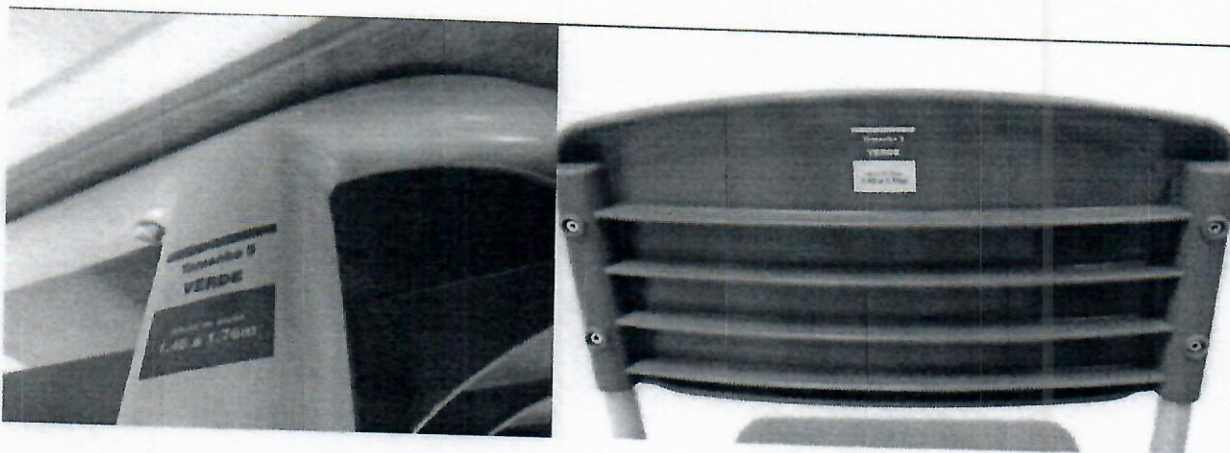

OBS: neste Modelo 1 o tampo da mesa é constituído em MDP/MDF (“madeira”):



Conjunto composto de:

- a) 1 (uma) mesa com tampo em MDP, revestido na face superior de laminado melamínico e na face inferior em chapa de balanceamento, montado sobre estrutura tubular de aço, contendo porta-livros em plástico injetado.

OBS: as imagens apresentadas neste documento correspondem ao(s) protótipo(s) apresentado(s) pelo fornecedor para fins de habilitação durante o pregão eletrônico. Os produtos entregues às Entidades Contratantes devem corresponder fielmente ao(s) protótipo(s) aprovado(s) pelo FNDE.

FNDE



PE nº 10/2017 - Mobiliário Escolar

Item 11 – CJA 05 (Modelo 1 - MDF / MDP)

Valor registrado: R\$ 250,60 (cada conjunto) – vigência: 05/01/2019

Empresa registrada (fornecedor): Maqmóveis Indústria e Comércio de Móveis LTDA CNPJ n.º: 54.826.367/0005-11

b) 1 (uma) cadeira empilhável, com assento e encosto em polipropileno injetado, montados sobre estrutura tubular de aço.



Embalagem externa (Volume):

- Cada **volume** é composto de 2 conjuntos (**duas mesas** acopladas uma à outra e **duas cadeiras** amarradas uma à outra) e envolto em filme termoencolhível resistente o suficiente para evitar o rompimento da embalagem, proteger contra poeira e umidade, e garantir a integridade física do mobiliário durante o manuseio, transporte e estocagem:



OBS: as imagens apresentadas neste documento correspondem ao(s) protótipo(s) apresentado(s) pelo fornecedor para fins de habilitação durante o pregão eletrônico. Os produtos entregues às Entidades Contratantes devem corresponder fielmente ao(s) protótipo(s) aprovado(s) pelo FNDE.

PE nº 10/2017 - Mobiliário Escolar

Item 11 – CJA 05 (Modelo 1 - MDF / MDP)

Valor registrado: R\$ 250,60 (cada conjunto) – vigência: 05/01/2019

Empresa registrada (fornecedor): Maqmóveis Indústria e Comércio de Móveis LTDA CNPJ n.º: 54.826.367/0005-11

Embalagem individual da mesa:

- cada tampo deve estar recoberto com papelão ondulado, manta de polietileno expandido ou plástico bolha, de gramatura adequada às características do produto, dobrando a parte excedente e fixando com cordões de sisal, ráfia ou fitilho de polipropileno;
- os pés devem estar protegidos com papel crepe sem goma, ou com tubetes de espuma:



Embalagem individual da cadeira:

- cada cadeira deve estar embalada individualmente, recobrimdo assento e encosto com papelão ondulado, plástico bolha ou com elementos de polietileno expandido, de gramatura adequada às características do produto;
- os pés da cadeira devem estar protegidos com papel crepe sem goma, ou com tubetes de espuma:

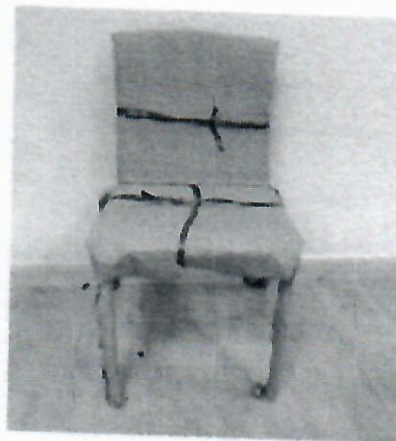

OBS: as imagens apresentadas neste documento correspondem ao(s) protótipo(s) apresentado(s) pelo fornecedor para fins de habilitação durante o pregão eletrônico. Os produtos entregues às Entidades Contratantes devem corresponder fielmente ao(s) protótipo(s) aprovado(s) pelo FNDE.

PE nº 10/2017 - Mobiliário Escolar

Item 11 – CJA 05 (Modelo 1 - MDF / MDP)

Valor registrado: R\$ 250,60 (cada conjunto) – vigência: 05/01/2019

Empresa registrada (fornecedor): Maqmóveis Indústria e Comércio de Móveis LTDA CNPJ n.º: 54.826.367/0005-11

Estrutura metálica (mesa e cadeira):

- **MESA:** montantes verticais, pés e travessas confeccionados em tubo de aço carbono laminado a frio, com costura;
- **CADEIRA:** estrutura em tubo de aço carbono laminado a frio, com costura;
- **PINTURA:** em tinta em pó híbrida Epóxi / Poliéster, eletrostática, brilhante, polimerizada em estufa, espessura mínima 40 micrometros, na cor CINZA; tratamento antiferruginoso que assegure resistência à corrosão em câmara de névoa salina de no mínimo 300 horas;
- **SOLDAS:** com superfície lisa e homogênea, sem pontos cortantes, superfícies ásperas ou escórias; todos os encontros de tubos devem receber solda em todo o perímetro da união; sem respingos, irregularidades de solda, e rebarbas; juntas soldadas esmerilhadas e cantos agudos arredondados.

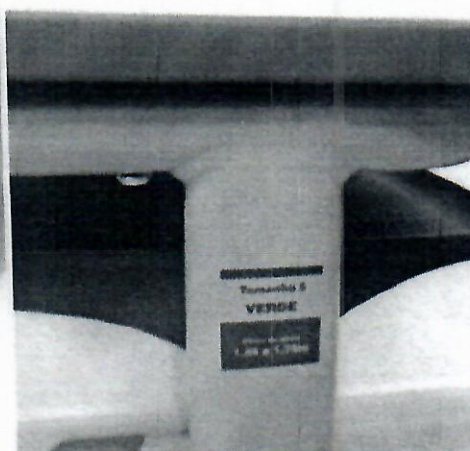
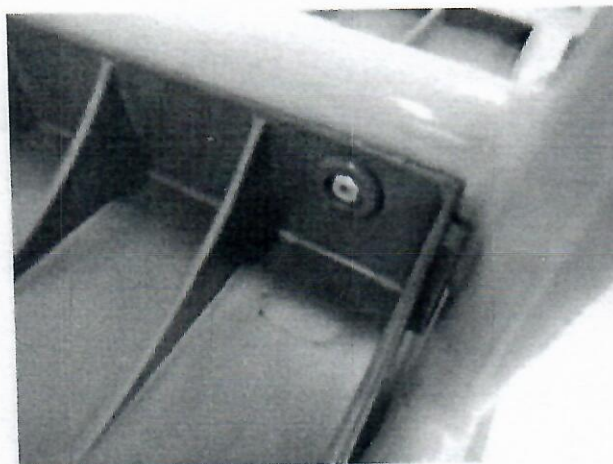
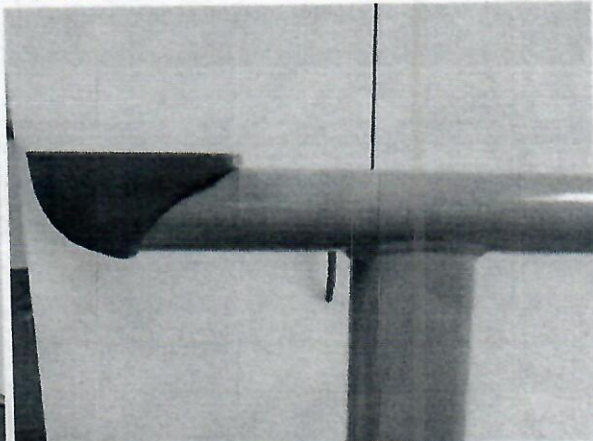

OBS: as imagens apresentadas neste documento correspondem ao(s) protótipo(s) apresentado(s) pelo fornecedor para fins de habilitação durante o pregão eletrônico. Os produtos entregues às Entidades Contratantes devem corresponder fielmente ao(s) protótipo(s) aprovado(s) pelo FNDE.

PE nº 10/2017 - Mobiliário Escolar

Item 11 – CJA 05 (Modelo 1 - MDF / MDP)

Valor registrado: R\$ 250,60 (cada conjunto) – vigência: 05/01/2019

Empresa registrada (fornecedor): Maqmóveis Indústria e Comércio de Móveis LTDA CNPJ n.º: 54.826.367/0005-11

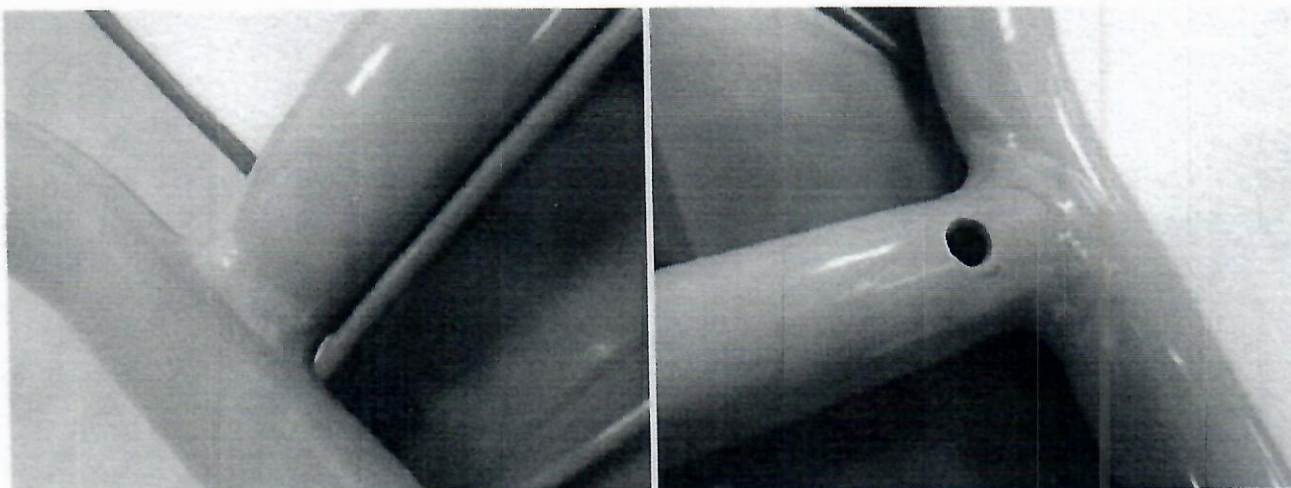

Fita de borda (tampo da mesa):

- na cor VERDE, com 22mm de largura e 3mm +/- 0,5mm de espessura;
- colada com adesivo "HotMelting"; resistência ao arrancamento mínima de 70N;
- ponto de início e término de aplicação da fita de bordo no ponto central e do lado oposto à borda de contato com o usuário;
- ponto de encontro da fita de bordo sem espaços ou descolamentos que facilitem seu arranchamento.

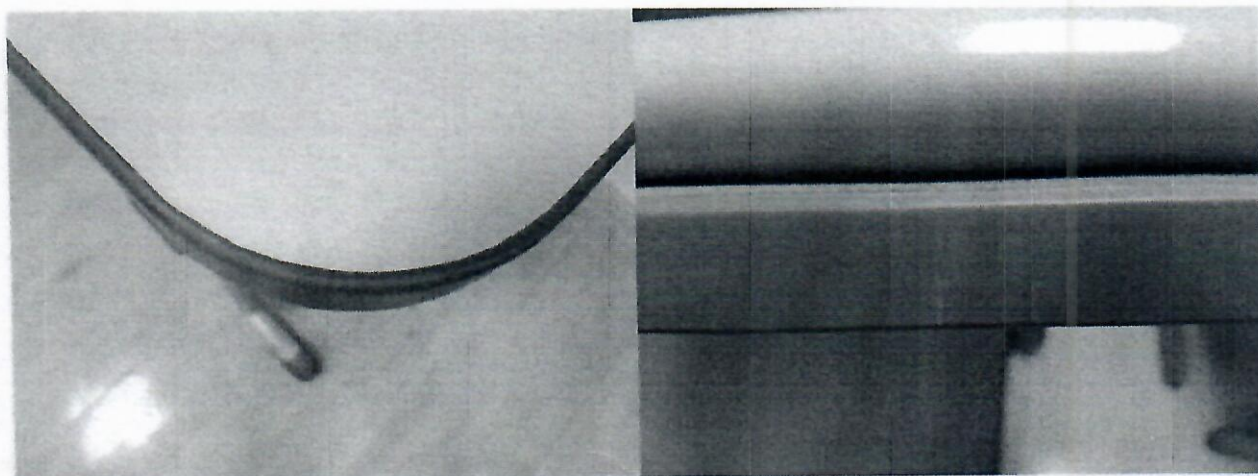

Porta livros (mesa):

- de plástico, na cor cinza, fixado na estrutura metálica, abaixo do tampo da mesa;

OBS: as imagens apresentadas neste documento correspondem ao(s) protótipo(s) apresentado(s) pelo fornecedor para fins de habilitação durante o pregão eletrônico. Os produtos entregues às Entidades Contratantes devem corresponder fielmente ao(s) protótipo(s) aprovado(s) pelo FNDE.

FNDE



PE nº 10/2017 - Mobiliário Escolar

Item 11 – CJA 05 (Modelo 1 - MDF / MDP)

Valor registrado: R\$ 250,60 (cada conjunto) – vigência: 05/01/2019

Empresa registrada (fornecedor): Maqmóveis Indústria e Comércio de Móveis LTDA CNPJ n.º: 54.826.367/0005-11

- **MARCA: ZURICH e MASTICMOL**
- **MODELO: FDE/FNDE**

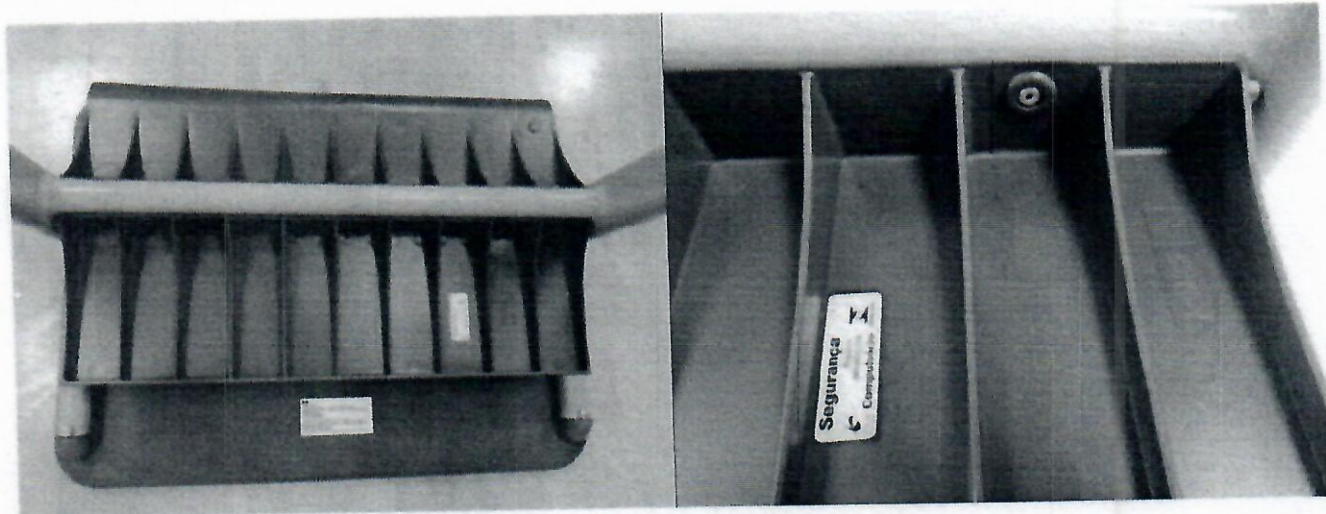

Ponteiros e sapatas (mesa e cadeira):

- em polipropileno copolímero virgem, isento de cargas minerais, injetadas na cor VERDE;
- fixadas à estrutura através de encaixe e pino expansor;
- **MARCA: ZURICH e MASTICMOL**
- **MODELO: FDE/FNDE**

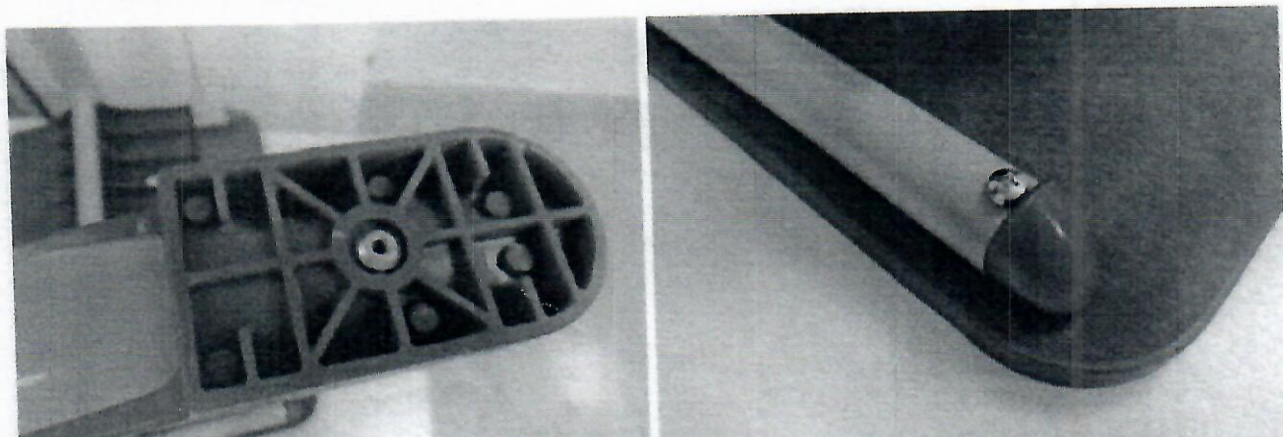

FNDE



PE nº 10/2017 - Mobiliário Escolar

Item 11 – CJA 05 (Modelo 1 - MDF / MDP)

Valor registrado: R\$ 250,60 (cada conjunto) – vigência: 05/01/2019

Empresa registrada (fornecedor): Maqmóveis Indústria e Comércio de Móveis LTDA CNPJ n.º: 54.826.367/0005-11

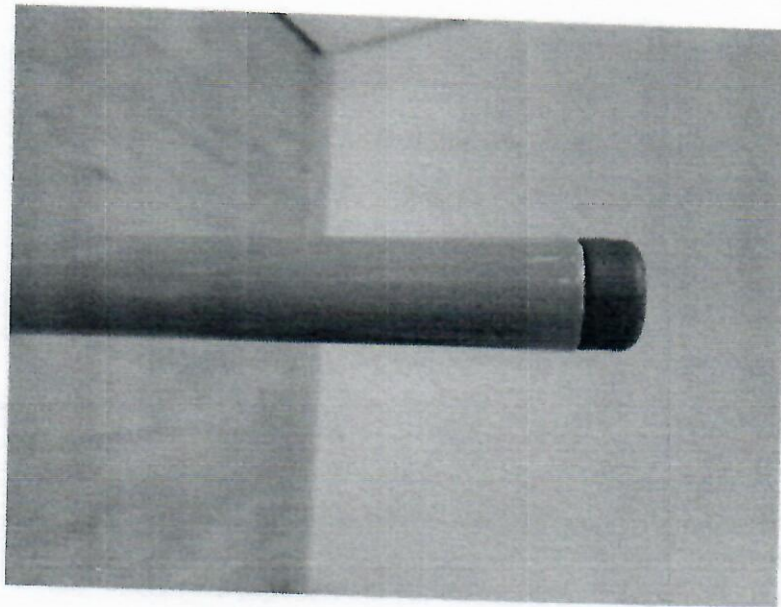

Assento e encosto (cadeira):

- em polipropileno copolímero virgem, isento de cargas minerais, injetadas na cor VERDE;
- fixadas à estrutura através de rebites de “repuxo” (6 rebites no assento e 4 no encosto);
- MARCA: ZURICH e MASTICMOL
- MODELO: FDE/FNDE

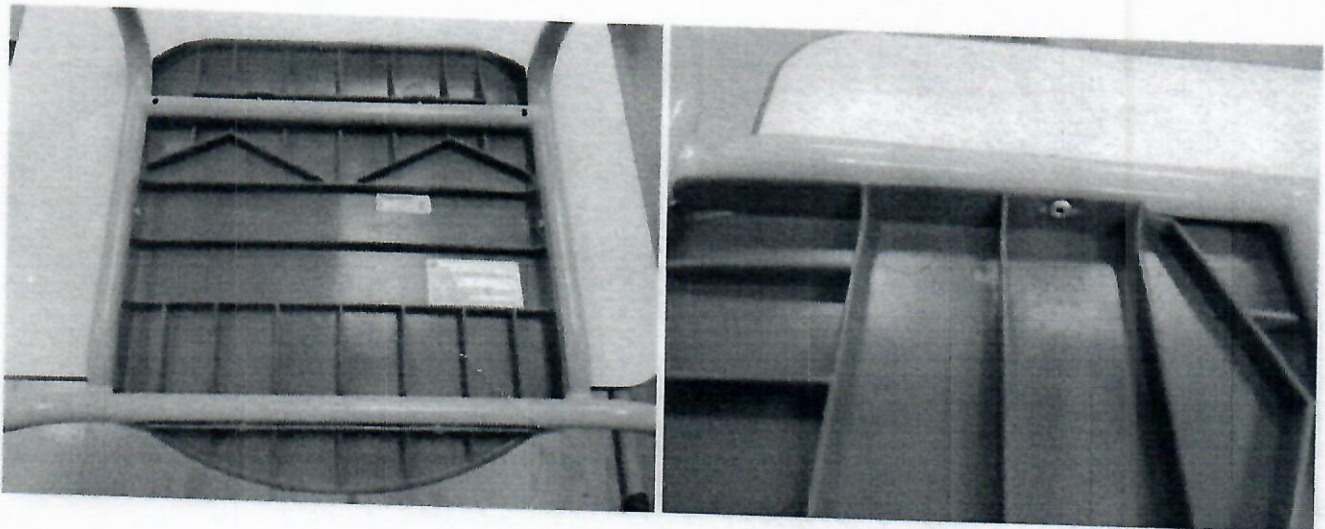

OBS: as imagens apresentadas neste documento correspondem ao(s) protótipo(s) apresentado(s) pelo fornecedor para fins de habilitação durante o pregão eletrônico. Os produtos entregues às Entidades Contratantes devem corresponder fielmente ao(s) protótipo(s) aprovado(s) pelo FNDE.

PE nº 10/2017 - Mobiliário Escolar

Item 11 – CJA 05 (Modelo 1 - MDF / MDP)

Valor registrado: R\$ 250,60 (cada conjunto) – vigência: 05/01/2019

Empresa registrada (fornecedor): Maqmóveis Indústria e Comércio de Móveis LTDA CNPJ n.º: 54.826.367/0005-11

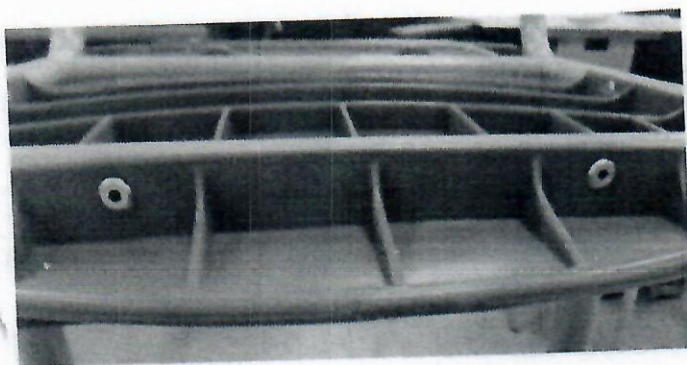

Identificação do fornecedor/fabricante:

- etiqueta colada na superfície inferior do tampo da mesa e do assento da cadeira;
- etiqueta autoadesiva com informações impressas de forma permanente.

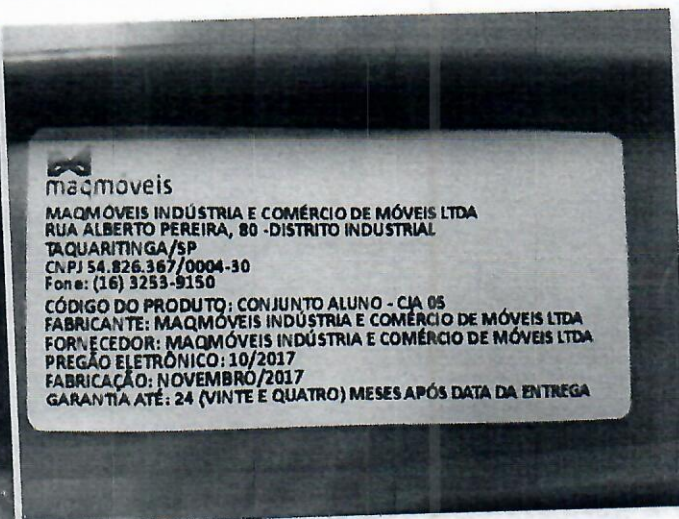
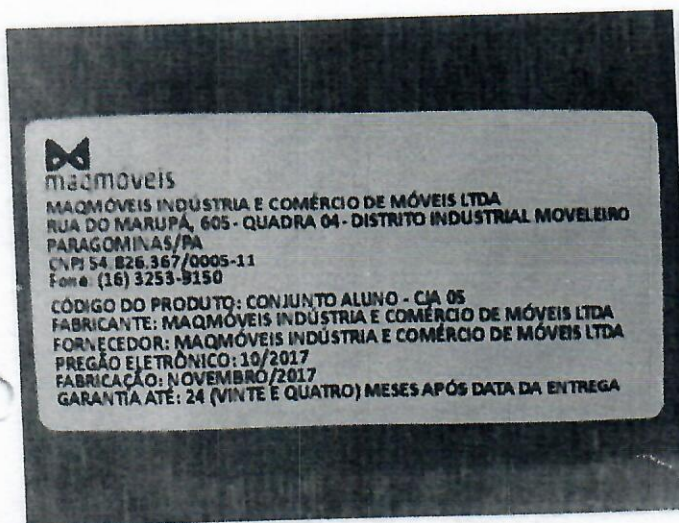

OBS: o lote de fornecimento também deve ser indicado na etiqueta, e essa deve estar bem colada!

Selo do INMETRO:

- colado na superfície inferior do porta livros da mesa e do assento da cadeira;
- Registro INMETRO n.º 79/2016:

OBS: as imagens apresentadas neste documento correspondem ao(s) protótipo(s) apresentado(s) pelo fornecedor para fins de habilitação durante o pregão eletrônico. Os produtos entregues às Entidades Contratantes devem corresponder fielmente ao(s) protótipo(s) aprovado(s) pelo FNDE.

PE nº 10/2017 - Mobiliário Escolar

Item 11 – CJA 05 (Modelo 1 - MDF / MDP)

Valor registrado: R\$ 250,60 (cada conjunto) – vigência: 05/01/2019

Empresa registrada (fornecedor): Maqmóveis Indústria e Comércio de Móveis LTDA CNPJ n.º: 54.826.367/0005-11



Características adicionais:

- **Garantia:** de 24 meses, contra defeitos de fabricação, contados a partir da data de entrega do mobiliário;
- **Certificação:** produto certificado conforme Portaria INMETRO n.º 105/2012;
- **Certificado de Conformidade:** 011.2015.CJA.01 – Exata Certificadora;
- **Relatório de Avaliação de Protótipo:** Relatório n.º AG 237/17.LAU, de 22/11/2017, Exata Certificadora;
- **Relatório de análise da colagem da fita de borda:** MOV/L-018.810/17, de 20/11/2017 - Falcão Bauer;
- **Manual de uso e conservação:** entregue dentro de um envelope, fixado com fita adesiva do lado externo da embalagem, na parte superior do tampo da mesa; deve estar fixado em cada volume (2 mesas e 2 cadeiras); papel reciclado, em formato 210mm x 297mm (A4), de gramatura mínima 75g/m², frente e verso.

Saiba mais:

- Para conhecimento de todas as especificações técnicas do produto detalhadamente, consulte o Caderno de Informações Técnicas – CIT, disponível na página do Pregão Eletrônico n.º 10/2017, no Portal do FNDE – Compras Governamentais, na seção “Outros arquivos”:
<http://www.fn.de.gov.br/acoes/compras-governamentais/compras-nacionais/produtos/itemlist/category/569-mobili%C3%A1rio-escolar>

OBS: as imagens apresentadas neste documento correspondem ao(s) protótipo(s) apresentado(s) pelo fornecedor para fins de habilitação durante o pregão eletrônico. Os produtos entregues às Entidades Contratantes devem corresponder fielmente ao(s) protótipo(s) aprovado(s) pelo FNDE.

FNDE



PE nº 10/2017 - Mobiliário Escolar

Item 61 – CJA 06 (Modelo 1 - MDF / MDP)

Valor registrado: R\$ 252,00 (cada conjunto) – vigência: 18/12/2018

Empresa registrada (fornecedor): Indústria e Comércio Móveis Kutz LTDA CNPJ n.º: 11.295.284/0001-07

CJA-06 – Conjunto para aluno tamanho 6, sendo a altura do aluno compreendida entre 1,59 e 1,88 m (Conjunto “Azul”), conforme gravação impressa por tampografia na estrutura da mesa e no encosto da cadeira:

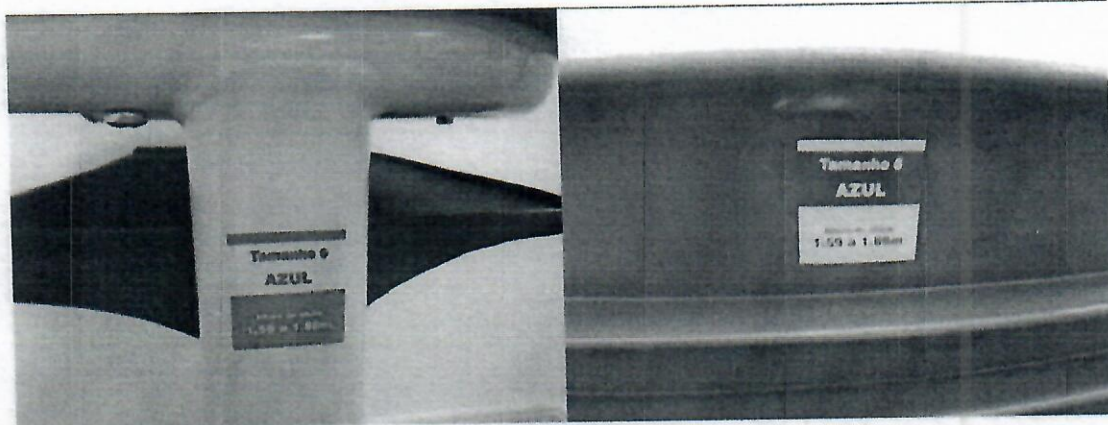

OBS: neste Modelo 1 o tampo da mesa é constituído em MDP/MDF (“madeira”).

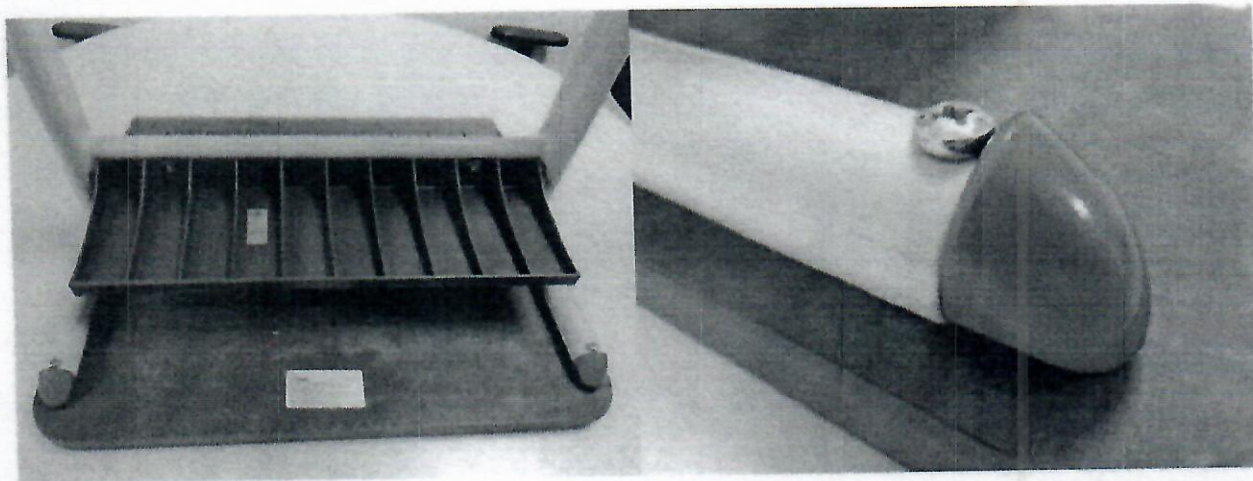

Conjunto composto de:

- a) 1 (uma) mesa com tampo em MDP ou MDF, revestido na face superior de laminado melamínico e na face inferior em chapa de balanceamento, montado sobre estrutura tubular de aço, contendo portatlivros em plástico injetado.

OBS: as imagens apresentadas neste documento correspondem ao(s) protótipo(s) apresentado(s) pelo fornecedor para fins de habilitação durante o pregão eletrônico. Os produtos entregues às Entidades Contratantes devem corresponder fielmente ao(s) protótipo(s) aprovado(s) pelo FNDE.

PE nº 10/2017 - Mobiliário Escolar

Item 61 – CJA 06 (Modelo 1 - MDF / MDP)

Valor registrado: R\$ 252,00 (cada conjunto) – vigência: 18/12/2018

Empresa registrada (fornecedor): Indústria e Comércio Móveis Kutz LTDA CNPJ n.º: 11.295.284/0001-07

b) 1 (uma) cadeira empilhável, com assento e encosto em polipropileno injetado, montados sobre estrutura tubular de aço.



Embalagem externa (Volume):

- Cada **volume** é composto de 2 conjuntos (**duas mesas** acopladas uma à outra e **duas cadeiras** amarradas uma à outra) e envolto em filme termoencolhível resistente o suficiente para evitar o rompimento da embalagem, proteger contra poeira e umidade, e garantir a integridade física do mobiliário durante o manuseio, transporte e estocagem:



OBS: as imagens apresentadas neste documento correspondem ao(s) protótipo(s) apresentado(s) pelo fornecedor para fins de habilitação durante o pregão eletrônico. Os produtos entregues às Entidades Contratantes devem corresponder fielmente ao(s) protótipo(s) aprovado(s) pelo FNDE.

PE nº 10/2017 - Mobiliário Escolar

Item 61 – CJA 06 (Modelo 1 - MDF / MDP)

Valor registrado: R\$ 252,00 (cada conjunto) – vigência: 18/12/2018

Empresa registrada (fornecedor): Indústria e Comércio Móveis Kutz LTDA CNPJ n.º: 11.295.284/0001-07

Embalagem individual da mesa:

- cada tampo deve estar recoberto com papelão ondulado, manta de polietileno expandido ou plástico bolha, de gramatura adequada às características do produto, dobrando a parte excedente e fixando com cordões de sisal, rafia ou fitilho de polipropileno;
- os pés devem estar protegidos com papel crepe sem goma, ou com tubetes de espuma:

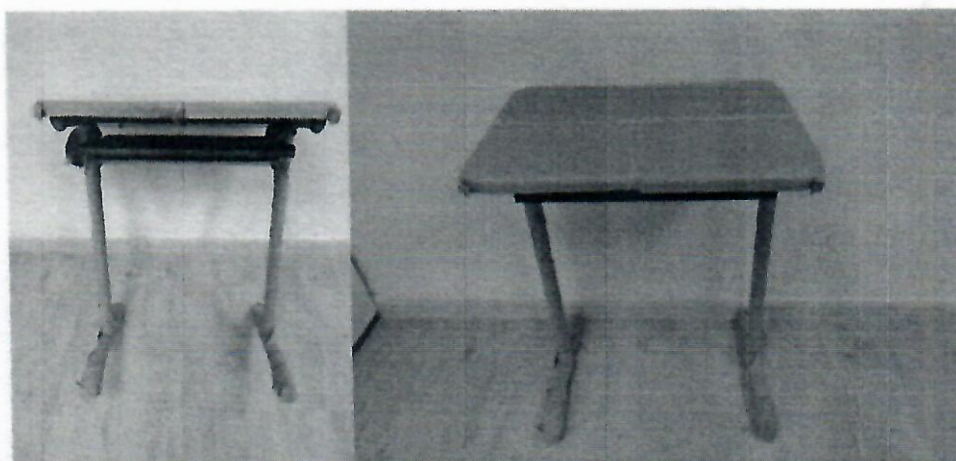

Embalagem individual da cadeira:

- cada cadeira deve estar embalada individualmente, recobrimdo assento e encosto com papelão ondulado, plástico bolha ou com elementos de polietileno expandido, de gramatura adequada às características do produto;
- os pés da cadeira devem estar protegidos com papel crepe sem goma, ou com tubetes de espuma:



OBS: as imagens apresentadas neste documento correspondem ao(s) protótipo(s) apresentado(s) pelo fornecedor para fins de habilitação durante o pregão eletrônico. Os produtos entregues às Entidades Contratantes devem corresponder fielmente ao(s) protótipo(s) aprovado(s) pelo FNDE.

PE nº 10/2017 - Mobiliário Escolar

Item 61 – CJA 06 (Modelo 1 - MDF / MDP)

Valor registrado: R\$ 252,00 (cada conjunto) – vigência: 18/12/2018

Empresa registrada (fornecedor): Indústria e Comércio Móveis Kutz LTDA CNPJ n.º: 11.295.284/0001-07

Estrutura metálica (mesa e cadeira):

- **MESA:** montantes verticais, pés e travessas confeccionados em tubo de aço carbono laminado a frio, com costura;
- **CADEIRA:** estrutura em tubo de aço carbono laminado a frio, com costura;
- **PINTURA:** em tinta em pó híbrida Epóxi / Poliéster, eletrostática, brilhante, polimerizada em estufa, espessura mínima 40 micrometros, na cor CINZA; tratamento antiferruginoso que assegure resistência à corrosão em câmara de névoa salina de no mínimo 300 horas;
- **SOLDAS:** com superfície lisa e homogênea, sem pontos cortantes, superfícies ásperas ou escórias; todos os encontros de tubos devem receber solda em todo o perímetro da união; sem respingos, irregularidades de solda, e rebarbas; juntas soldadas esmerilhadas e cantos agudos arredondados.

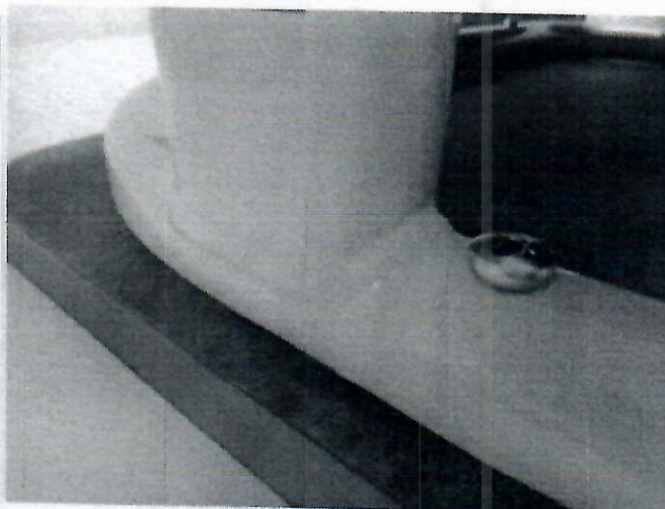
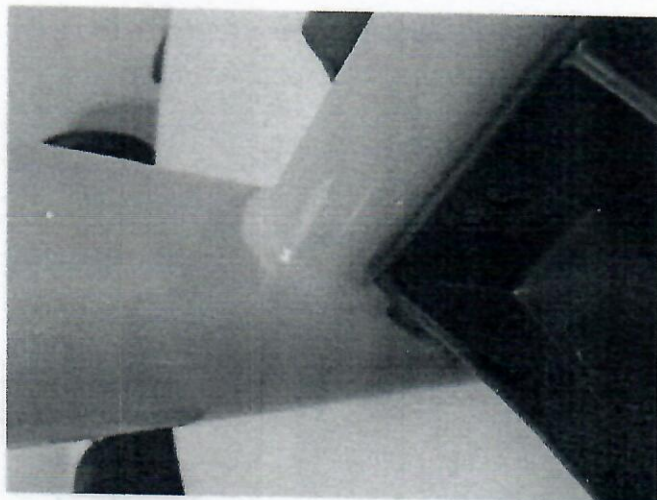
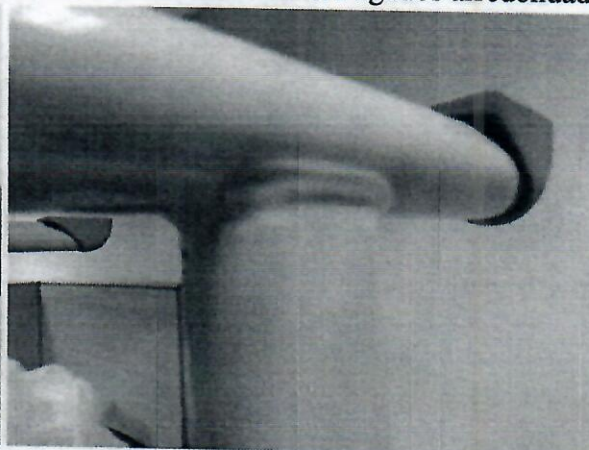
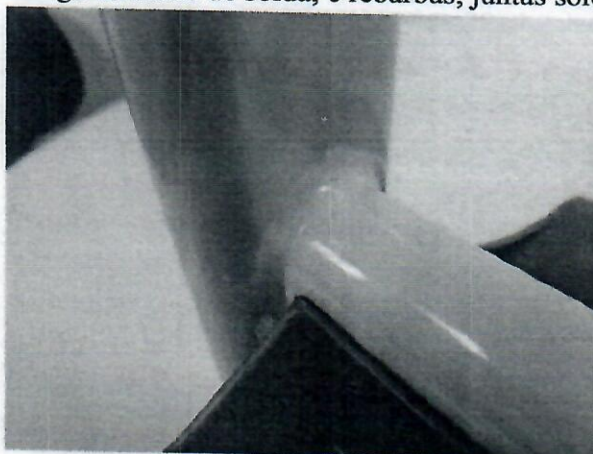

OBS: as imagens apresentadas neste documento correspondem ao(s) protótipo(s) apresentado(s) pelo fornecedor para fins de habilitação durante o pregão eletrônico. Os produtos entregues às Entidades Contratantes devem corresponder fielmente ao(s) protótipo(s) aprovado(s) pelo FNDE.

PE nº 10/2017 - Mobiliário Escolar

Item 61 – CJA 06 (Modelo 1 - MDF / MDP)

Valor registrado: R\$ 252,00 (cada conjunto) – vigência: 18/12/2018

Empresa registrada (fornecedor): Indústria e Comércio Móveis Kutz LTDA CNPJ n.º: 11.295.284/0001-07

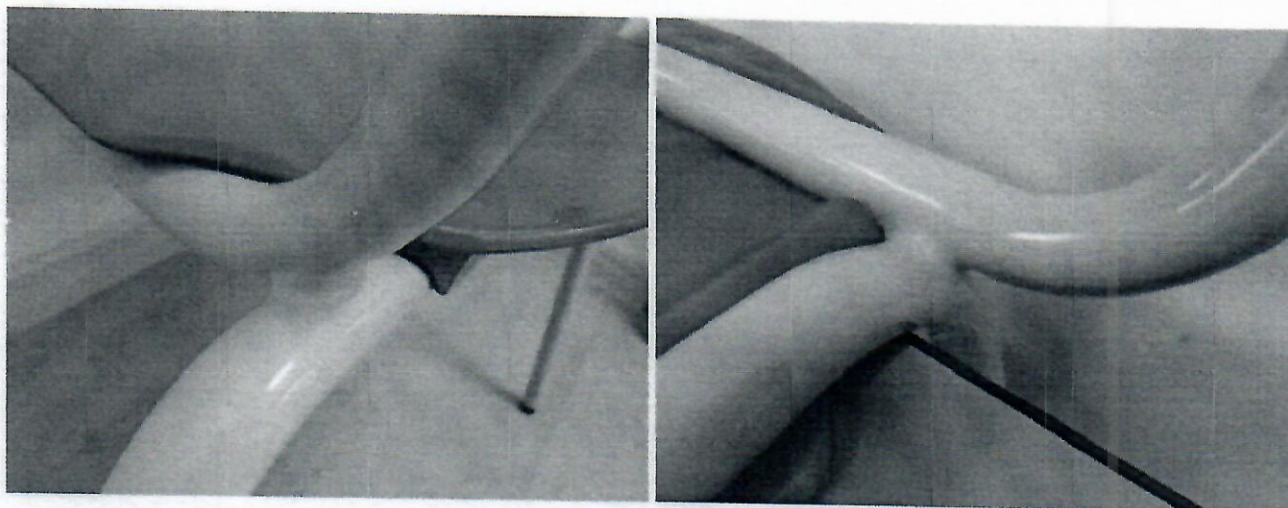

Fita de borda (tampo da mesa):

- na cor AZUL, com 22mm de largura e 3mm +/- 0,5mm de espessura;
- colada com adesivo "HotMelting"; resistência ao arrancamento mínima de 70N;
- ponto de início e término de aplicação da fita de bordo no ponto central e do lado oposto à borda de contato com o usuário;
- ponto de encontro da fita de bordo sem espaços ou descolamentos que facilitem seu arrancamento.

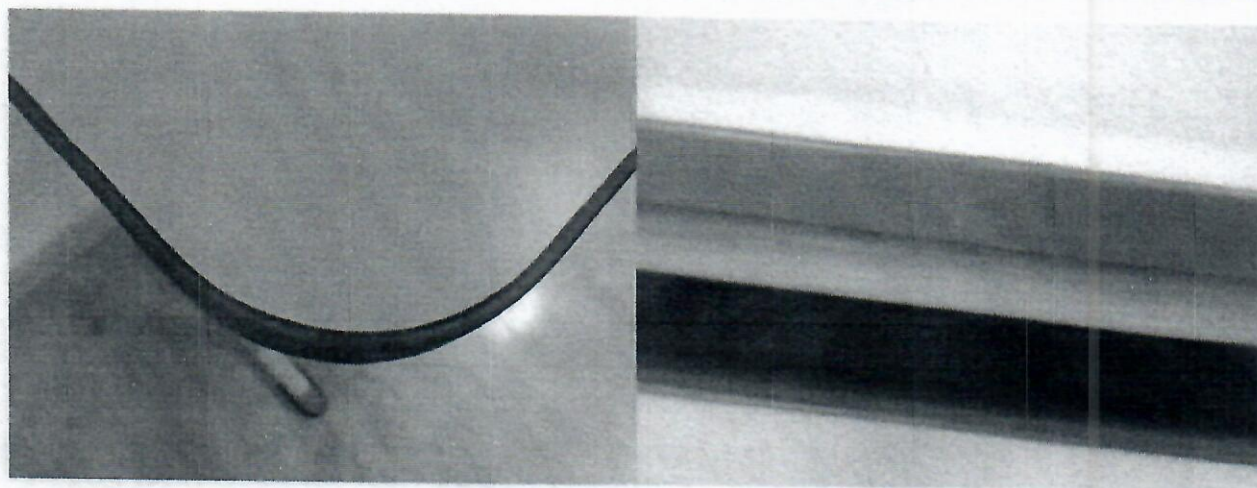

Porta livros (mesa):

- de plástico, na cor cinza, fixado na estrutura metálica, abaixo do tampo da mesa;

OBS: as imagens apresentadas neste documento correspondem ao(s) protótipo(s) apresentado(s) pelo fornecedor para fins de habilitação durante o pregão eletrônico. Os produtos entregues às Entidades Contratantes devem corresponder fielmente ao(s) protótipo(s) aprovado(s) pelo FNDE.

FNDE



PE nº 10/2017 - Mobiliário Escolar

Item 61 – CJA 06 (Modelo 1 - MDF / MDP)

Valor registrado: R\$ 252,00 (cada conjunto) – vigência: 18/12/2018

Empresa registrada (fornecedor): Indústria e Comércio Móveis Kutz LTDA CNPJ n.º: 11.295.284/0001-07

- **MARCA: ZURICH**
- **MODELO: FDE/FNDE**

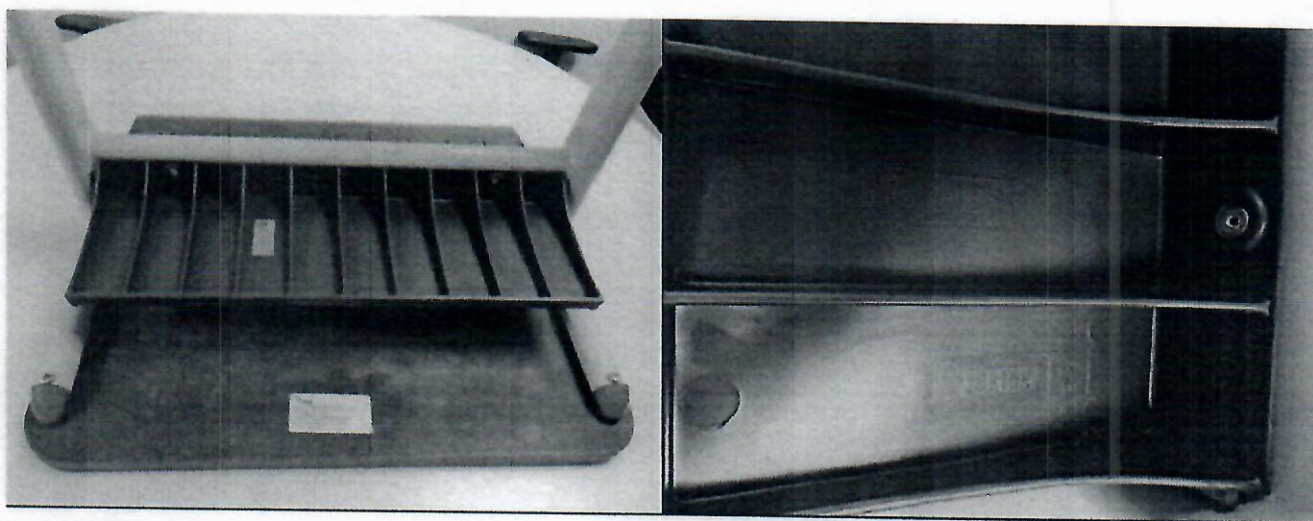

Ponteiras e sapatas (mesa e cadeira):

- em polipropileno copolímero virgem, isento de cargas minerais, injetadas na cor AZUL;
- fixadas à estrutura através de encaixe e pino expansor;
- **MARCA: ZURICH**
- **MODELO: FDE/FNDE**

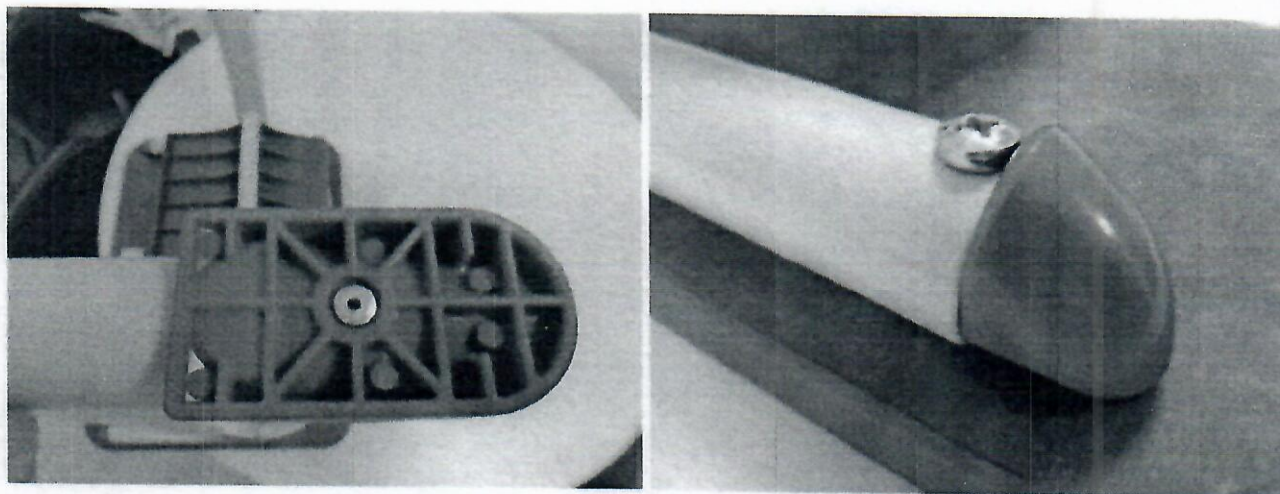

OBS: as imagens apresentadas neste documento correspondem ao(s) protótipo(s) apresentado(s) pelo fornecedor para fins de habilitação durante o pregão eletrônico. Os produtos entregues às Entidades Contratantes devem corresponder fielmente ao(s) protótipo(s) aprovado(s) pelo FNDE.

FNDE



PE nº 10/2017 - Mobiliário Escolar

Item 61 – CJA 06 (Modelo 1 - MDF / MDP)

Valor registrado: R\$ 252,00 (cada conjunto) – vigência: 18/12/2018

Empresa registrada (fornecedor): Indústria e Comércio Móveis Kutz LTDA CNPJ n.º: 11.295.284/0001-07

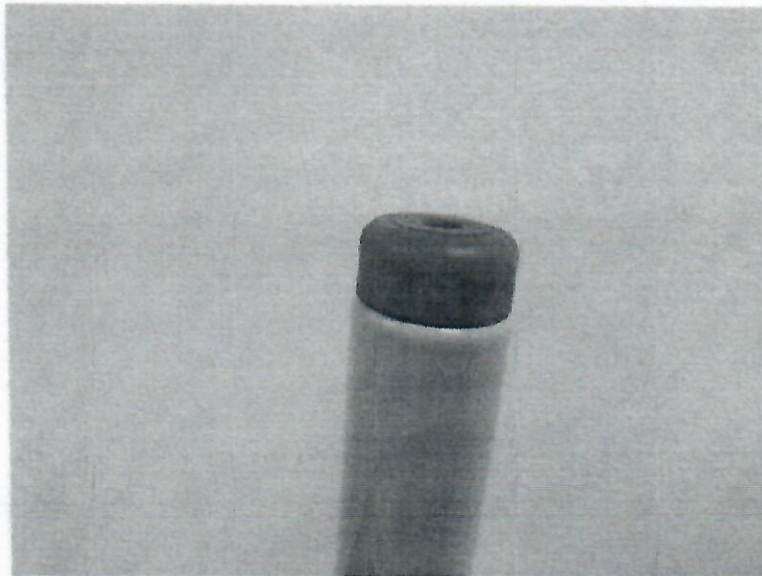

Assento e encosto (cadeira):

- em polipropileno copolímero virgem, isento de cargas minerais, injetadas na cor AZUL;
- fixadas à estrutura através de rebites de “repuxo” (6 rebites no assento e 4 no encosto);
- MARCA: **ZURICH**
- MODELO: **FDE/FNDE**

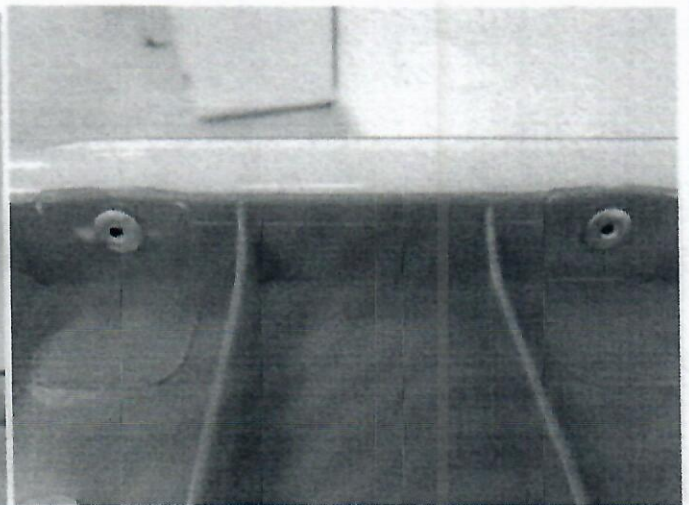
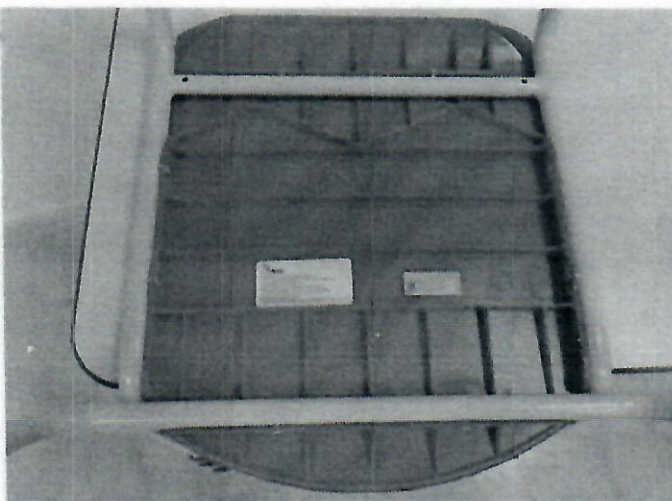

OBS: as imagens apresentadas neste documento correspondem ao(s) protótipo(s) apresentado(s) pelo fornecedor para fins de habilitação durante o pregão eletrônico. Os produtos entregues às Entidades Contratantes devem corresponder fielmente ao(s) protótipo(s) aprovado(s) pelo FNDE.

PE nº 10/2017 - Mobiliário Escolar

Item 61 – CJA 06 (Modelo 1 - MDF / MDP)

Valor registrado: R\$ 252,00 (cada conjunto) – vigência: 18/12/2018

Empresa registrada (fornecedor): Indústria e Comércio Móveis Kutz LTDA CNPJ n.º: 11.295.284/0001-07



Identificação do fornecedor/fabricante:

- etiqueta colada na superfície inferior do tampo da mesa e do assento da cadeira;
- etiqueta autoadesiva com informações impressas de forma permanente.



Selo do INMETRO:

- colado na superfície inferior do porta livros da mesa e do assento da cadeira;
- Registro INMETRO n.º 6299/2015:

OBS: as imagens apresentadas neste documento correspondem ao(s) protótipo(s) apresentado(s) pelo fornecedor para fins de habilitação durante o pregão eletrônico. Os produtos entregues às Entidades Contratantes devem corresponder fielmente ao(s) protótipo(s) aprovado(s) pelo FNDE.

PE nº 10/2017 - Mobiliário Escolar

Item 61 – CJA 06 (Modelo 1 - MDF / MDP)

Valor registrado: R\$ 252,00 (cada conjunto) – vigência: 18/12/2018

Empresa registrada (fornecedor): Indústria e Comércio Móveis Kutz LTDA CNPJ n.º: 11.295.284/0001-07

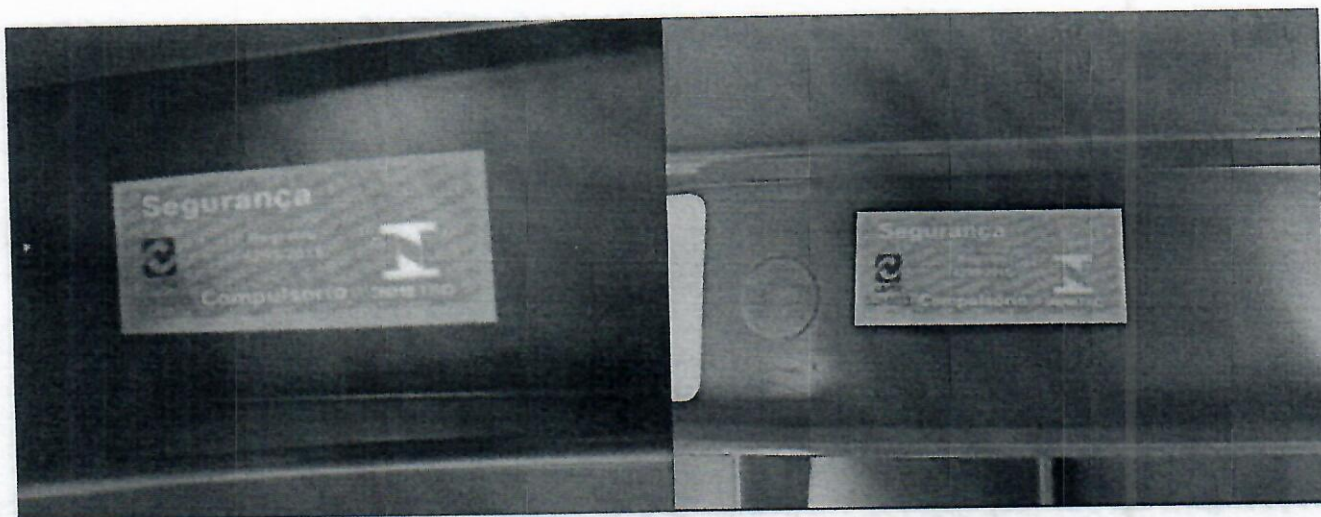

Características adicionais:

- **Garantia:** de 24 meses, contra defeitos de fabricação, contados a partir da data de entrega do mobiliário;
- **Certificação:** produto certificado conforme Portaria INMETRO n.º 105/2012;
- **Certificado de Conformidade:** CJA-433/2015 - Certa Qualidade;
- **Relatório de Avaliação de Protótipo:** Relatório n.º CM 156/2017, de 14/11/17 – Certa Qualidade;
- **Relatório de análise da colagem da fita de borda:** MDP - n.º MOV/L-018.069/1/17 – Falcão Bauer; MDF - n.º MOV/L-018.069/2/17 – Falcão Bauer;
- **Manual de uso e conservação:** entregue dentro de um envelope, fixado com fita adesiva do lado externo da embalagem, na parte superior do tampo da mesa; deve estar fixado em cada volume (2 mesas e 2 cadeiras); papel reciclado, em formato 210mm x 297mm (A4), de gramatura mínima 75g/m², frente e verso.

Saiba mais:

- Para conhecimento de todas as especificações técnicas do produto detalhadamente, consulte o Caderno de Informações Técnicas – CIT, disponível na página do Pregão Eletrônico n.º 10/2017, no Portal do FNDE – Compras Governamentais, na seção “Outros arquivos”:
<http://www.fnde.gov.br/acoes/compras-governamentais/compras-nacionais/produtos/itemlist/category/569-mobili%C3%A1rio-escolar>

OBS: as imagens apresentadas neste documento correspondem ao(s) protótipo(s) apresentado(s) pelo fornecedor para fins de habilitação durante o pregão eletrônico. Os produtos entregues às Entidades Contratantes devem corresponder fielmente ao(s) protótipo(s) aprovado(s) pelo FNDE.

FNDE



PE nº 10/2017 - Mobiliário Escolar

Item 7 – CJP 01

Valor registrado: R\$ 377,78 (cada conjunto) – vigência: 26/01/2019

Empresa registrada (fornecedor): Milanflex Industria e Com. de Moveis e Equip. CNPJ n.º: 86.729.324/0002-61

CJP-01 – Conjunto para professor

Conjunto composto de:

a) 1 (uma) mesa com tampo em MDP, revestido na face superior de laminado melamínico de alta pressão e na face inferior com chapa de balanceamento, painel frontal em MDP, revestido nas duas faces em laminado melamínico BP, montado sobre estrutura tubular de aço.

b) 1 (uma) cadeira empilhável, com assento e encosto em polipropileno injetado, montados sobre estrutura tubular de aço.



Embalagem externa (Volume):

- Cada **volume** é composto de 1 conjunto (**uma mesa e uma cadeira**), envolto em filme termoencolhível resistente o suficiente para evitar o rompimento da embalagem, proteger contra poeira e umidade, e garantir a integridade física do mobiliário durante o manuseio, transporte e estocagem:

OBS: as imagens apresentadas neste documento correspondem ao(s) protótipo(s) apresentado(s) pelo fornecedor para fins de habilitação durante o pregão eletrônico. Os produtos entregues às Entidades Contratantes devem corresponder fielmente ao(s) protótipo(s) aprovado(s) pelo FNDE.

FNDE



PE nº 10/2017 - Mobiliário Escolar

Item 7 - CJP 01

Valor registrado: R\$ 377,78 (cada conjunto) – vigência: 26/01/2019

Empresa registrada (fornecedor): Milanflex Industria e Com. de Moveis e Equip. CNPJ n.º: 86.729.324/0002-61



Embalagem individual da mesa:

- cada tampo deve estar recoberto com papelão ondulado, manta de polietileno expandido ou plástico bolha, de gramatura adequada às características do produto, dobrando a parte excedente e fixando com cordões de sisal, ráfia ou fitilho de polipropileno;

...tabelas de espuma:

FNDE



PE nº 10/2017 - Mobiliário Escolar

Item 7 - CJP 01

Valor registrado: R\$ 377,78 (cada conjunto) - vigência: 26/01/2019

Empresa registrada (fornecedor): Milanflex Industria e Com. de Moveis e Equip. CNPJ n.º: 86.729.324/0002-61



Embalagem individual da cadeira:

- cada cadeira deve estar embalada individualmente, recobrimdo assento e encosto com papelão ondulado, plástico bolha ou com elementos de polietileno expandido, de gramatura adequada às características do produto;
- os pés da cadeira devem estar protegidos com papel crepe sem goma, ou com tubetes de espuma;



OBS: as imagens apresentadas neste documento correspondem ao(s) protótipo(s) apresentado(s) pelo fornecedor para fins de habilitação durante o pregão eletrônico. Os produtos entregues às Entidades Contratantes devem corresponder fielmente ao(s) protótipo(s) aprovado(s) pelo FNDE.

PE nº 10/2017 - Mobiliário Escolar

Item 7 – CJP 01

Valor registrado: R\$ 377,78 (cada conjunto) – vigência: 26/01/2019

Empresa registrada (fornecedor): Milanflex Industria e Com. de Moveis e Equip. CNPJ n.º: 86.729.324/0002-61

Estrutura metálica (mesa e cadeira):

- **MESA:** montantes verticais, pés e travessas confeccionados em tubo de aço carbono laminado a frio, com costura;
- **CADEIRA:** estrutura em tubo de aço carbono laminado a frio, com costura;
- **PINTURA:** em tinta em pó híbrida Epóxi / Poliéster, eletrostática, brilhante, polimerizada em estufa, espessura mínima 40 micrometros, na cor CINZA; tratamento antiferruginoso que assegure resistência à corrosão em câmara de névoa salina de no mínimo 300 horas;
- **SOLDAS:** com superfície lisa e homogênea, sem pontos cortantes, superfícies ásperas ou escórias; todos os encontros de tubos devem receber solda em todo o perímetro da união; sem respingos, irregularidades de solda, e rebarbas; juntas soldadas esmerilhadas e cantos agudos arredondados.

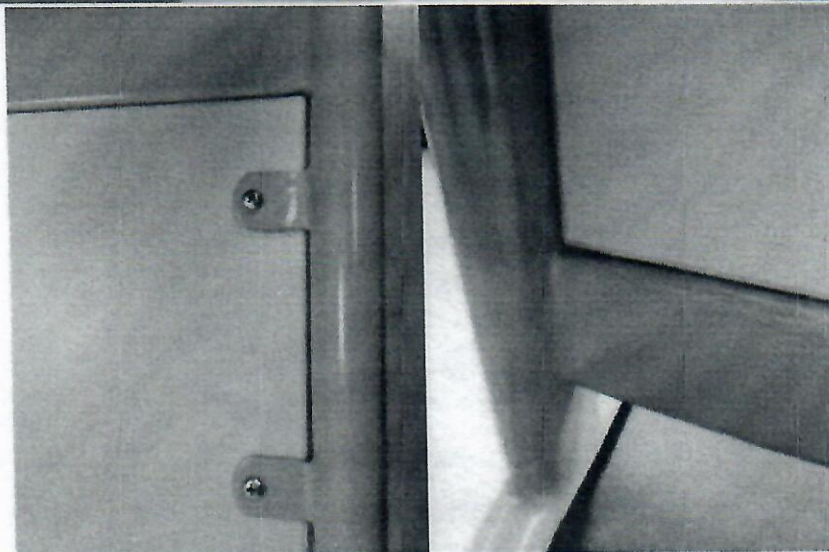
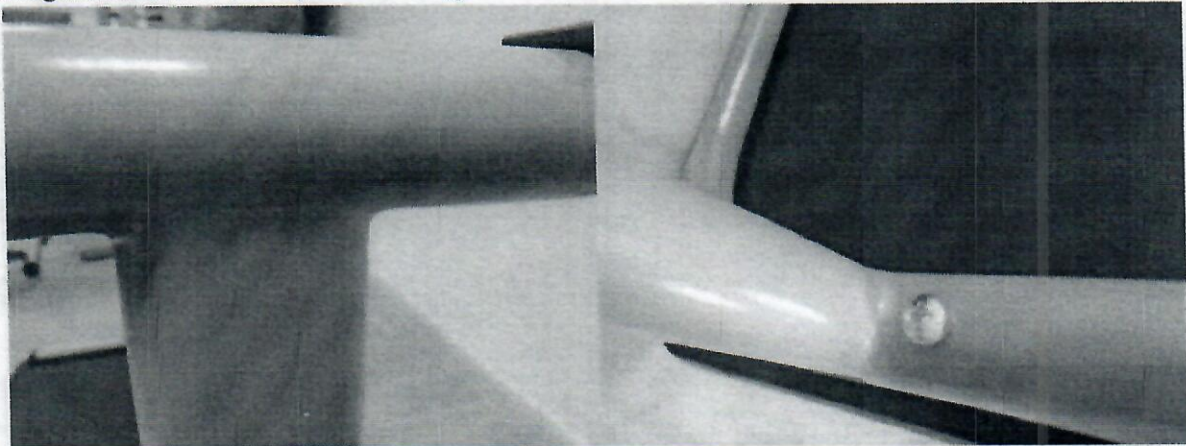

OBS: as imagens apresentadas neste documento correspondem ao(s) protótipo(s) apresentado(s) pelo fornecedor para fins de habilitação durante o pregão eletrônico. Os produtos entregues às Entidades Contratantes devem corresponder fielmente ao(s) protótipo(s) aprovado(s) pelo FNDE.

FNDE



PE nº 10/2017 - Mobiliário Escolar

Item 7 - CJP 01

Valor registrado: R\$ 377,78 (cada conjunto) – vigência: 26/01/2019

Empresa registrada (fornecedor): Milanflex Industria e Com. de Moveis e Equip. CNPJ n.º: 86.729.324/0002-61

- em polipropileno copolímero virgem, isento de cargas minerais, injetadas na cor CINZA;
- fixadas à estrutura através de encaixe e pino expansor;
- MARCA: ZURICH ou PLAXMETAL
- MODELO: FDE/FNDE

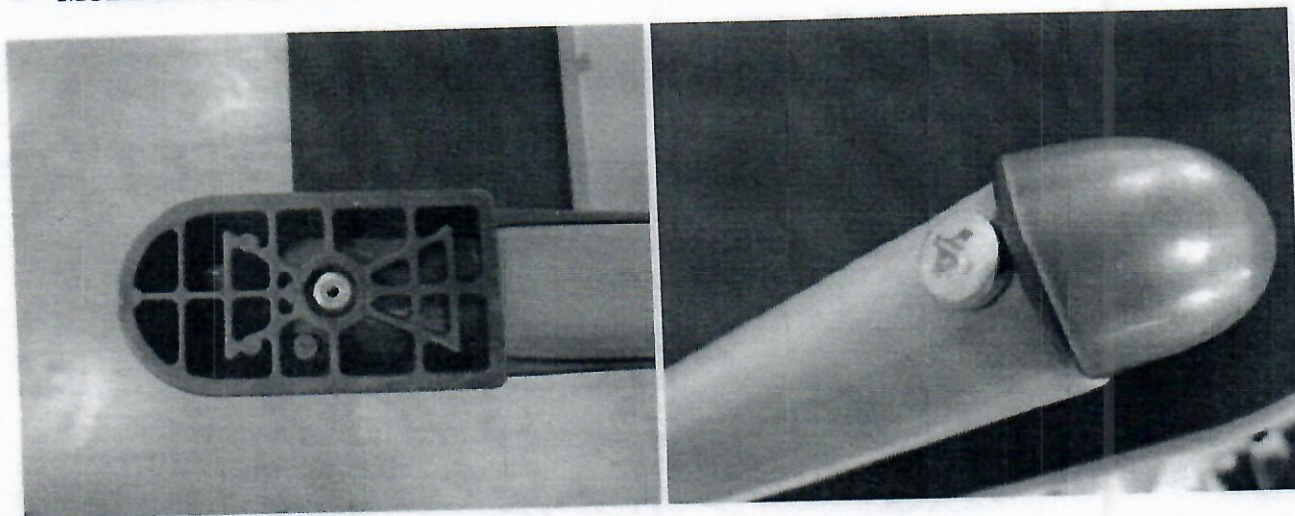

OBS: o papel para embalar não pode grudar na estrutura metálica e tem que ser facilmente retirado!

Assento e encosto (cadeira):

OBS: as imagens apresentadas neste documento correspondem ao(s) protótipo(s) apresentado(s) pelo fornecedor para fins de habilitação durante o pregão eletrônico. Os produtos entregues às Entidades Contratantes devem corresponder fielmente ao(s) protótipo(s) aprovado(s) pelo FNDE.

FNDE



PE nº 10/2017 - Mobiliário Escolar

Item 7 - CJP 01

Valor registrado: R\$ 377,78 (cada conjunto) – vigência: 26/01/2019

Empresa registrada (fornecedor): Milanflex Industria e Com. de Moveis e Equip. CNPJ n.º: 86.729.324/0002-61

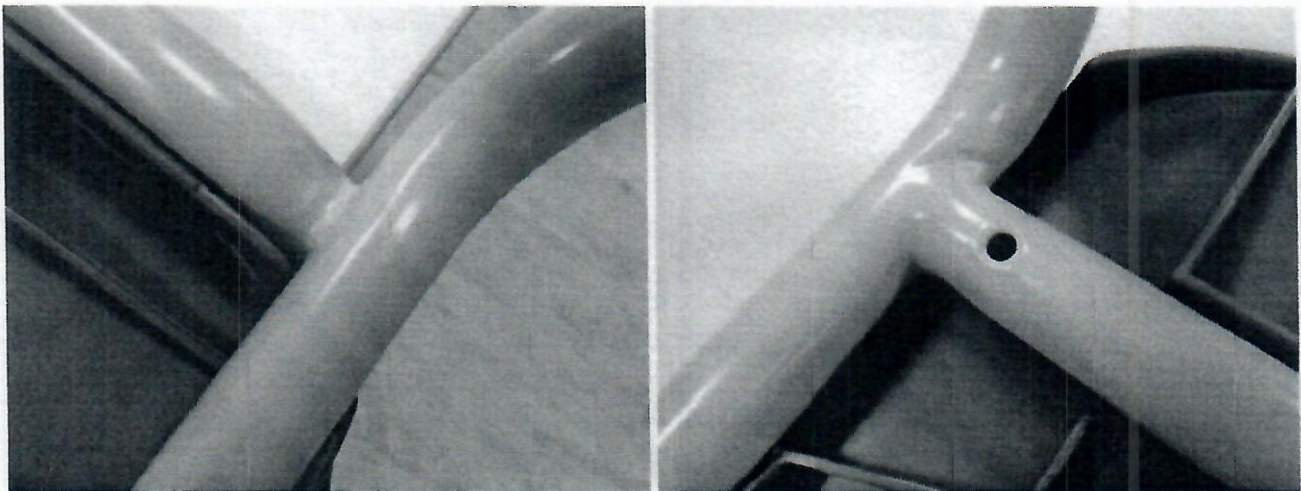

Fita de bordo (tampo da mesa):

- na cor CINZA, com 22mm de largura e 3mm +/- 0,5mm de espessura;
- colada com adesivo "HotMelting"; resistência ao arrancamento mínima de 70N;
- ponto de início e término de aplicação da fita de bordo no ponto central e do lado oposto à borda de contato com o usuário;
- ponto de encontro da fita de bordo sem espaços ou descolamentos que facilitem seu arranchamento.

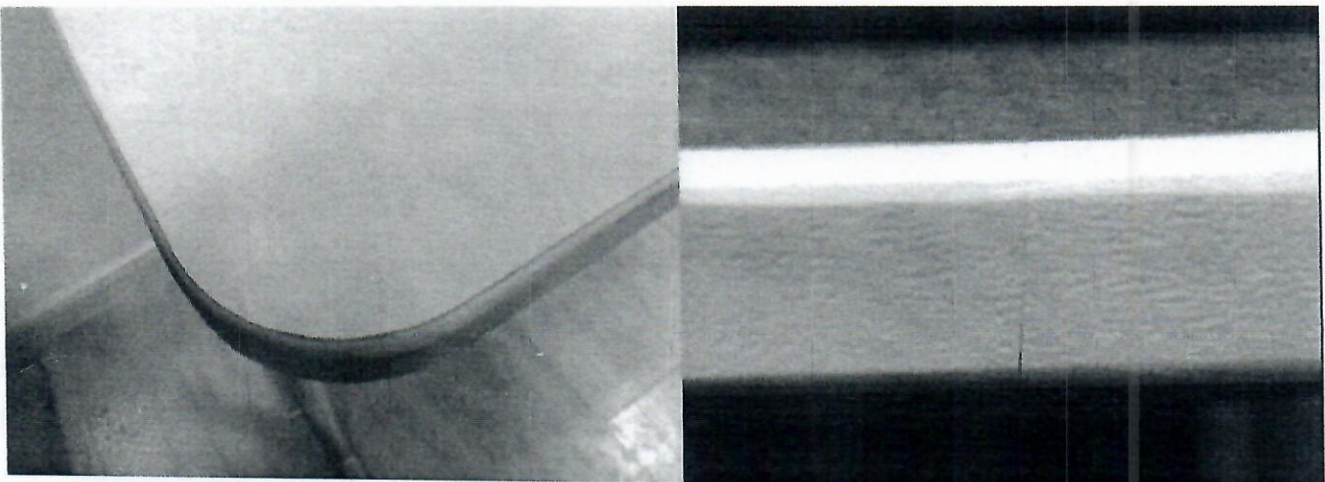

FNDE



PE nº 10/2017 - Mobiliário Escolar

Item 7 – CJP 01

Valor registrado: R\$ 377,78 (cada conjunto) – vigência: 26/01/2019

Empresa registrada (fornecedor): Milanflex Industria e Com. de Moveis e Equip. CNPJ n.º: 86.729.324/0002-61

- em polipropileno copolímero virgem, isento de cargas minerais, injetadas na cor CINZA;
- fixadas à estrutura através de rebites de “repuxo”;
- MARCA: ZURICH ou PLAXMETAL
- MODELO: FDE/FNDE

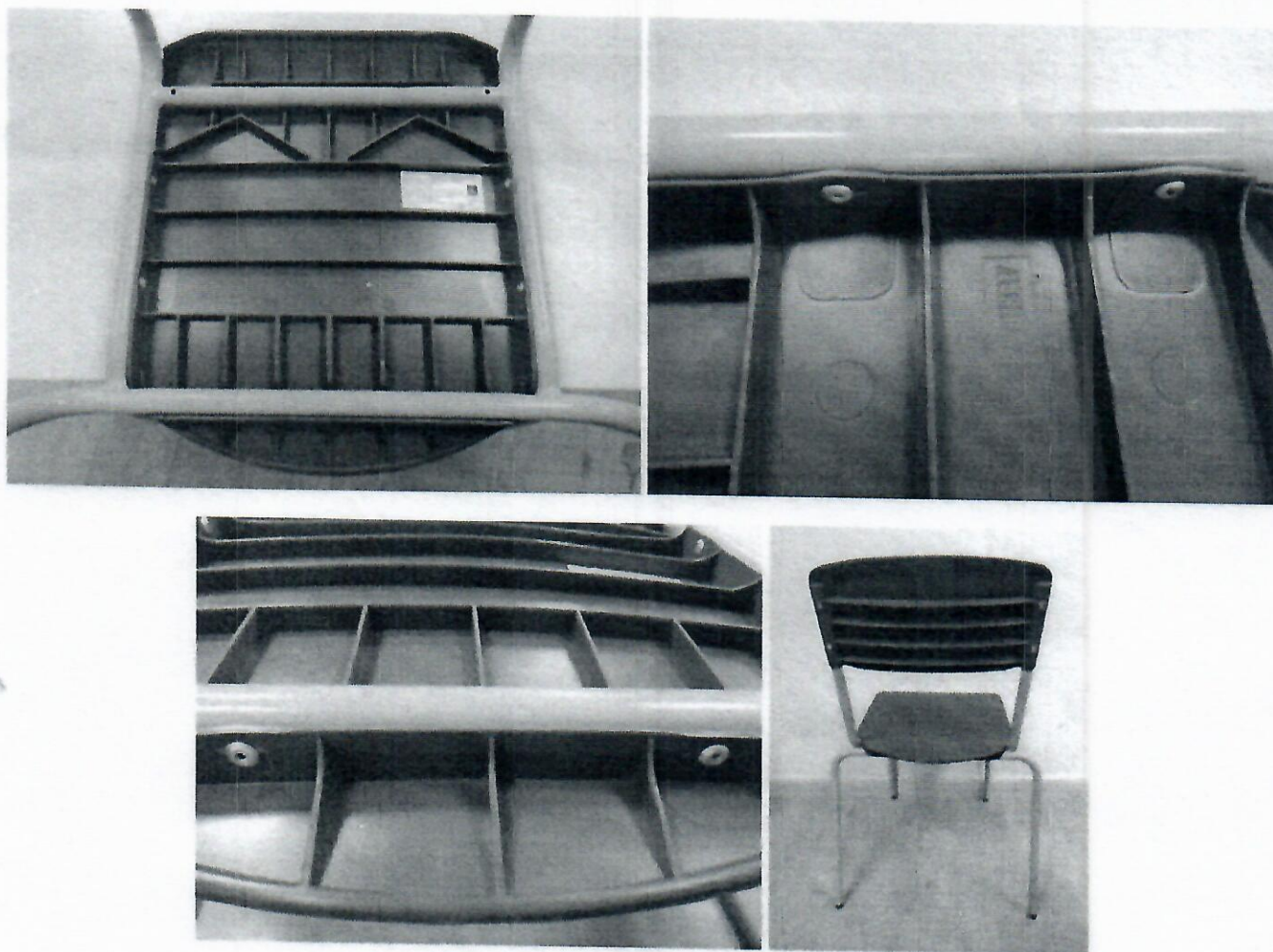

Identificação do fornecedor/fabricante:

- etiqueta colada na superfície inferior do tampo da mesa e do assento da cadeira;
- etiqueta autoadesiva com informações impressas de forma permanente.

OBS: as imagens apresentadas neste documento correspondem ao(s) protótipo(s) apresentado(s) pelo fornecedor para fins de habilitação durante o pregão eletrônico. Os produtos entregues às Entidades Contratantes devem corresponder fielmente ao(s) protótipo(s) aprovado(s) pelo FNDE.

PE nº 10/2017 - Mobiliário Escolar

Item 7 – CJP 01

Valor registrado: R\$ 377,78 (cada conjunto) – vigência: 26/01/2019

Empresa registrada (fornecedor): Milanflex Industria e Com. de Moveis e Equip. CNPJ n.º: 86.729.324/0002-61

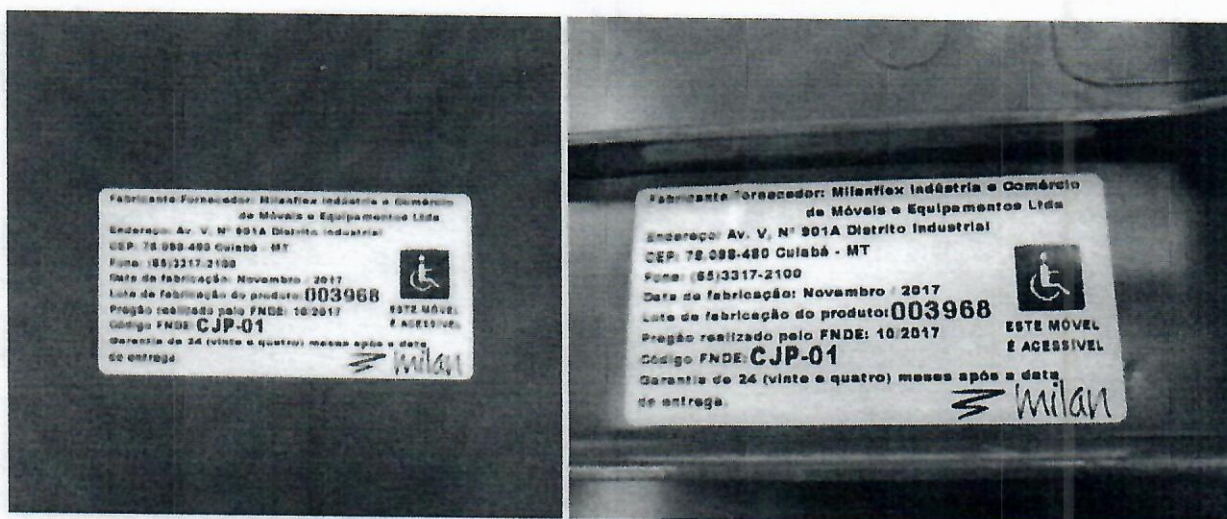

Características adicionais:

- **Garantia:** de 24 meses, contra defeitos de fabricação, contados a partir da data de entrega do mobiliário;
- **Relatório de Avaliação de Protótipo:** Relatório nº 89.MT.016/2017, de 15/11/17 – ABNT Certificadora (Componentes ZURICH); Relatório nº 89.MT.015/2017, de 15/11/17 – ABNT Certificadora (Componentes PLAXMETAL);
- **Relatório de análise da colagem da fita de borda:** nº MOV/L-010.508/17, de 24/04/2017 – Falcão Bauer;
- **Relatório de ensaio de resistência a corrosão da pintura em nevoa salina:** Relatório nº MOV/L-010.496/17, de 03/05/2017 – Falcão Bauer;
- **Manual de uso e conservação:** entregue dentro de um envelope, fixado com fita adesiva do lado externo da embalagem, na parte superior do tampo da mesa; deve estar fixado em cada conjunto; papel reciclado, em formato 210mm x 297mm (A4), de gramatura mínima 75g/m², frente e verso.

Saiba mais:

- Para conhecimento de todas as especificações técnicas do produto detalhadamente, consulte o Caderno de Informações Técnicas – CIT, disponível na página do Pregão Eletrônico n.º 10/2017, no Portal do FNDE – Compras Governamentais, na seção “Outros arquivos”:
<http://www.fnde.gov.br/acoes/compras-governamentais/compras-nacionais/produtos/itemlist/category/569-mobili%C3%A1rio-escolar>

OBS: as imagens apresentadas neste documento correspondem ao(s) protótipo(s) apresentado(s) pelo fornecedor para fins de habilitação durante o pregão eletrônico. Os produtos entregues às Entidades Contratantes devem corresponder fielmente ao(s) protótipo(s) aprovado(s) pelo FNDE.